

1 **TÉRREO**
ESCALA 1:100

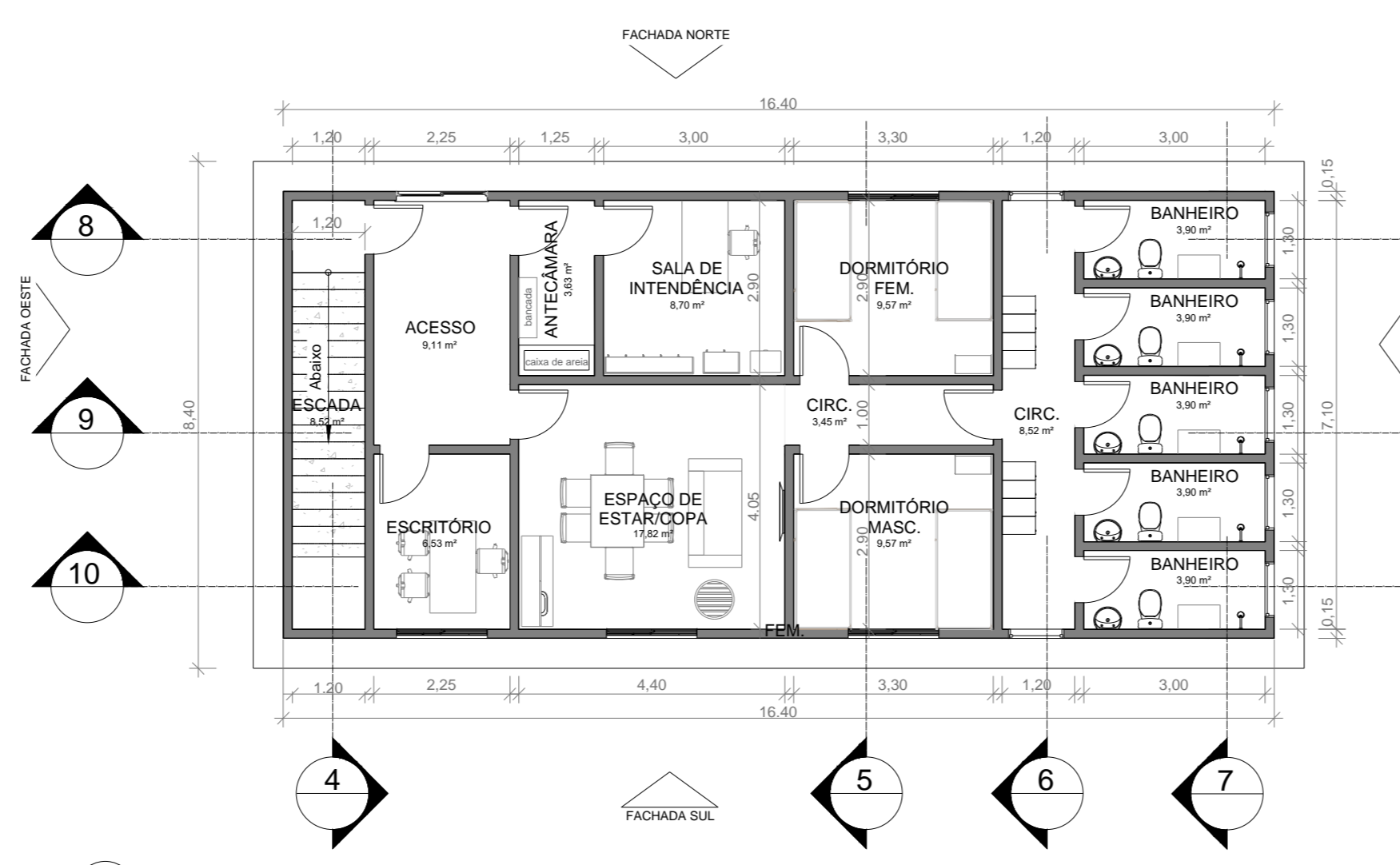

2 **SUPERIOR**
ESCALA 1:100

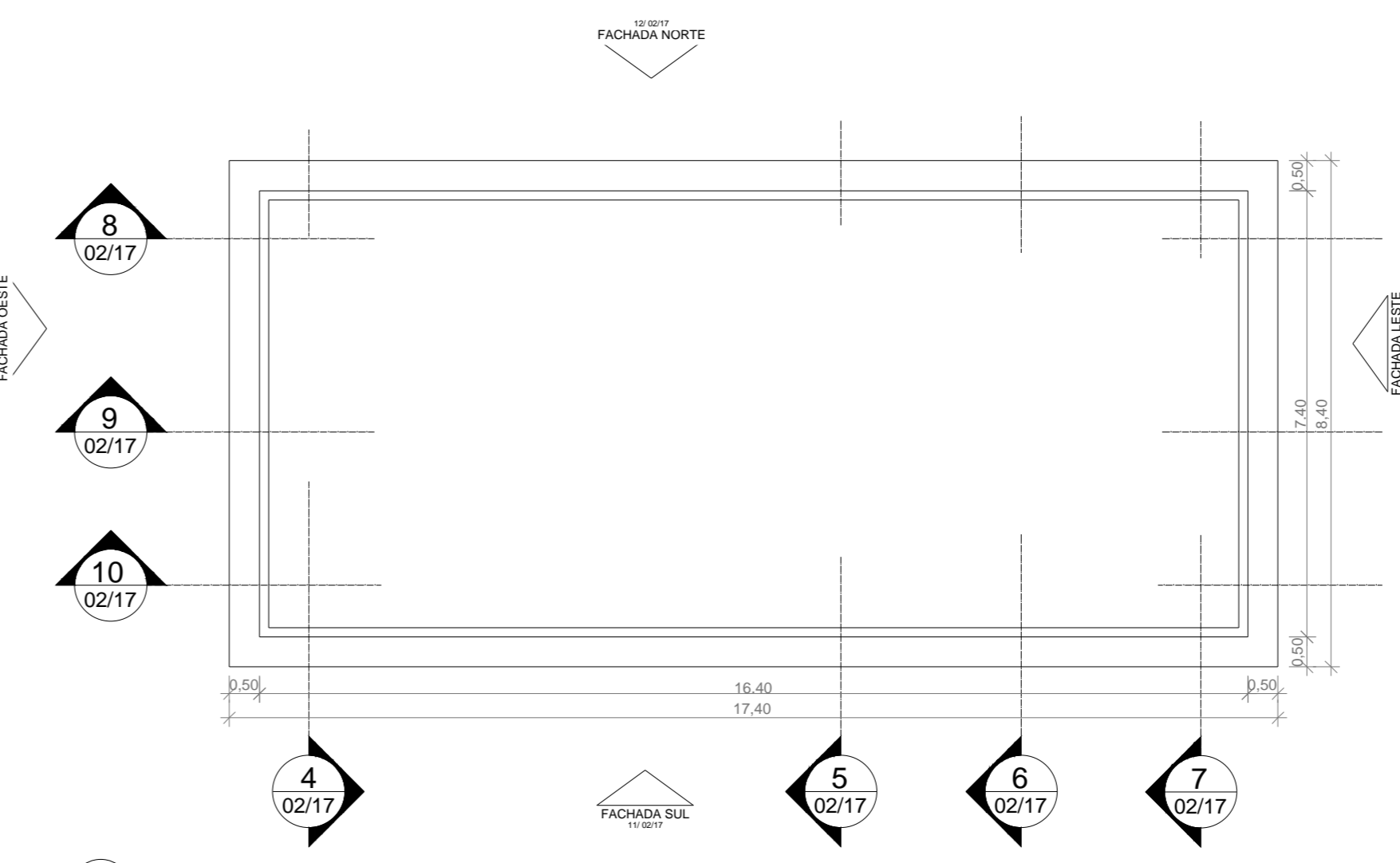

3 **COBERTURA**
ESCALA 1:100



15 **PERSPECTIVA**
ESCALA SEM ESCALA

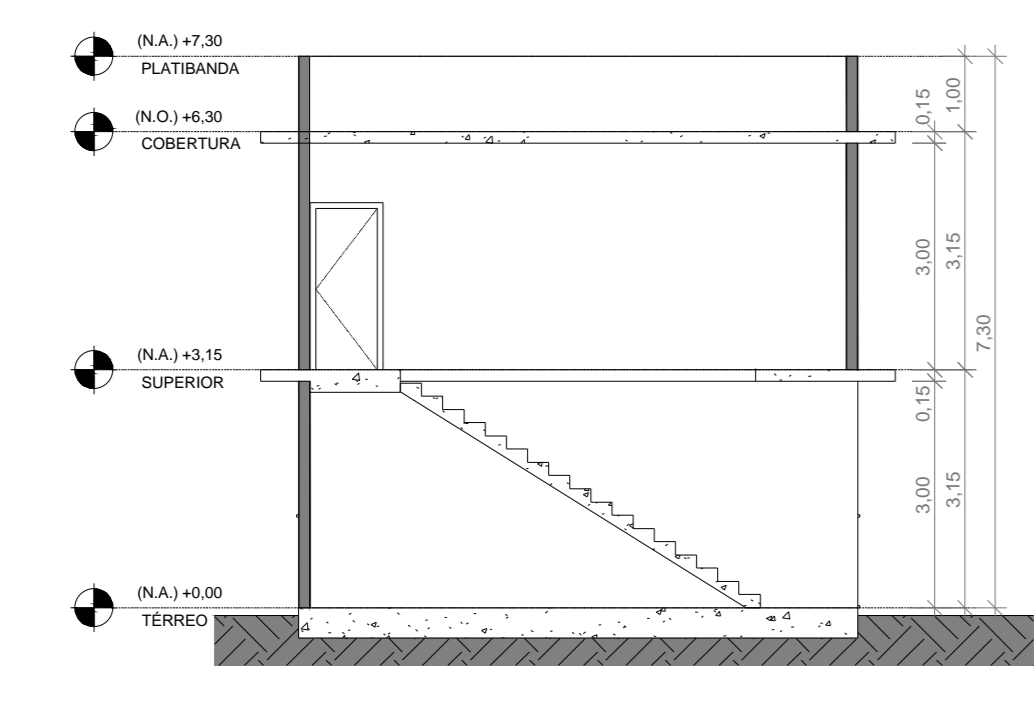

4 **CORTE D**
ESCALA 1:100

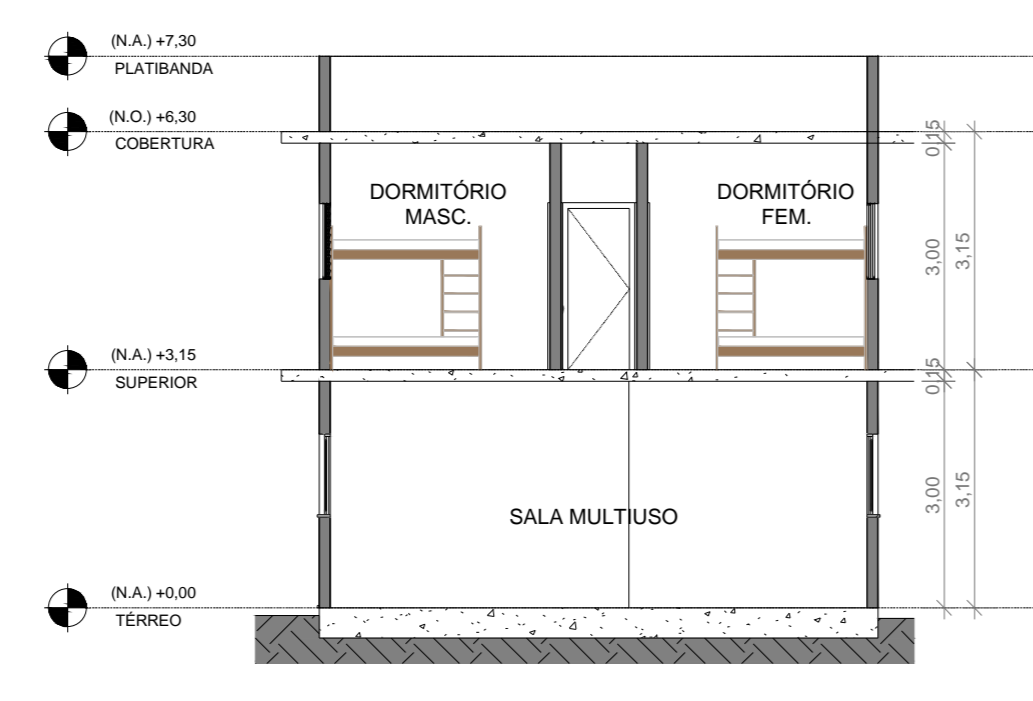

5 **CORTE C**
ESCALA 1:100

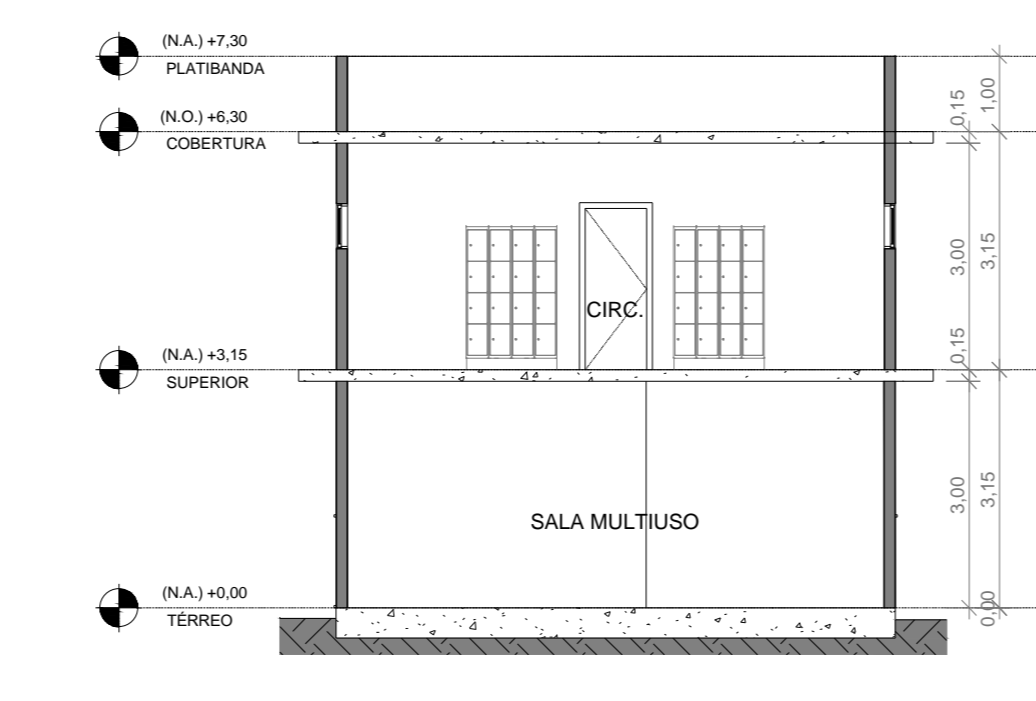

6 **CORTE A**
ESCALA 1:100

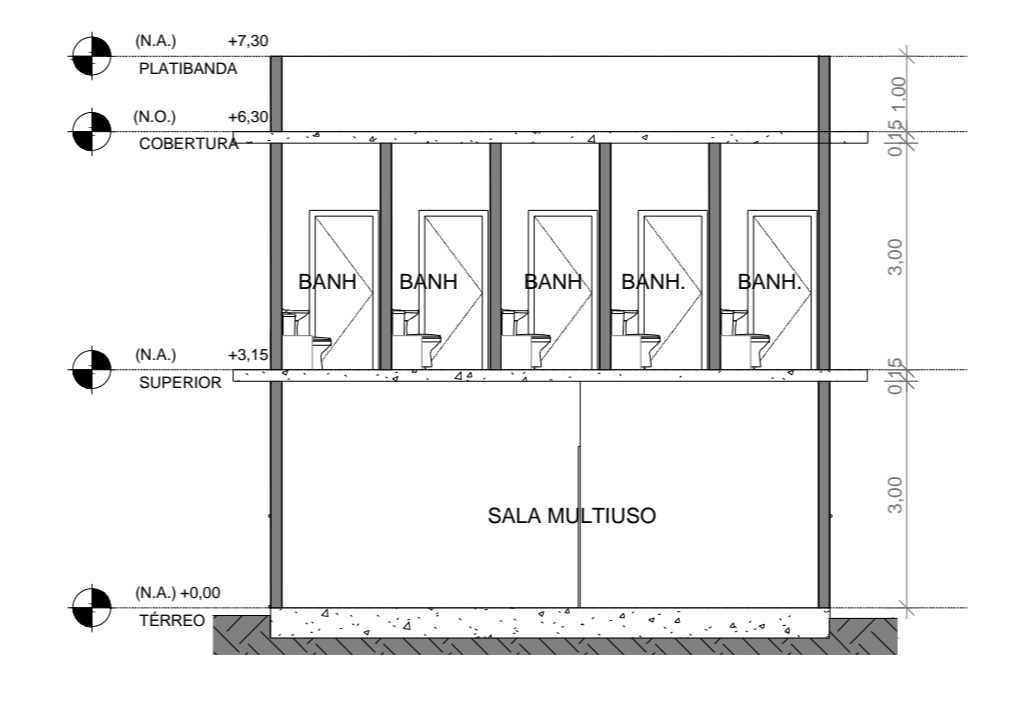

7 **CORTE B**
ESCALA 1:100

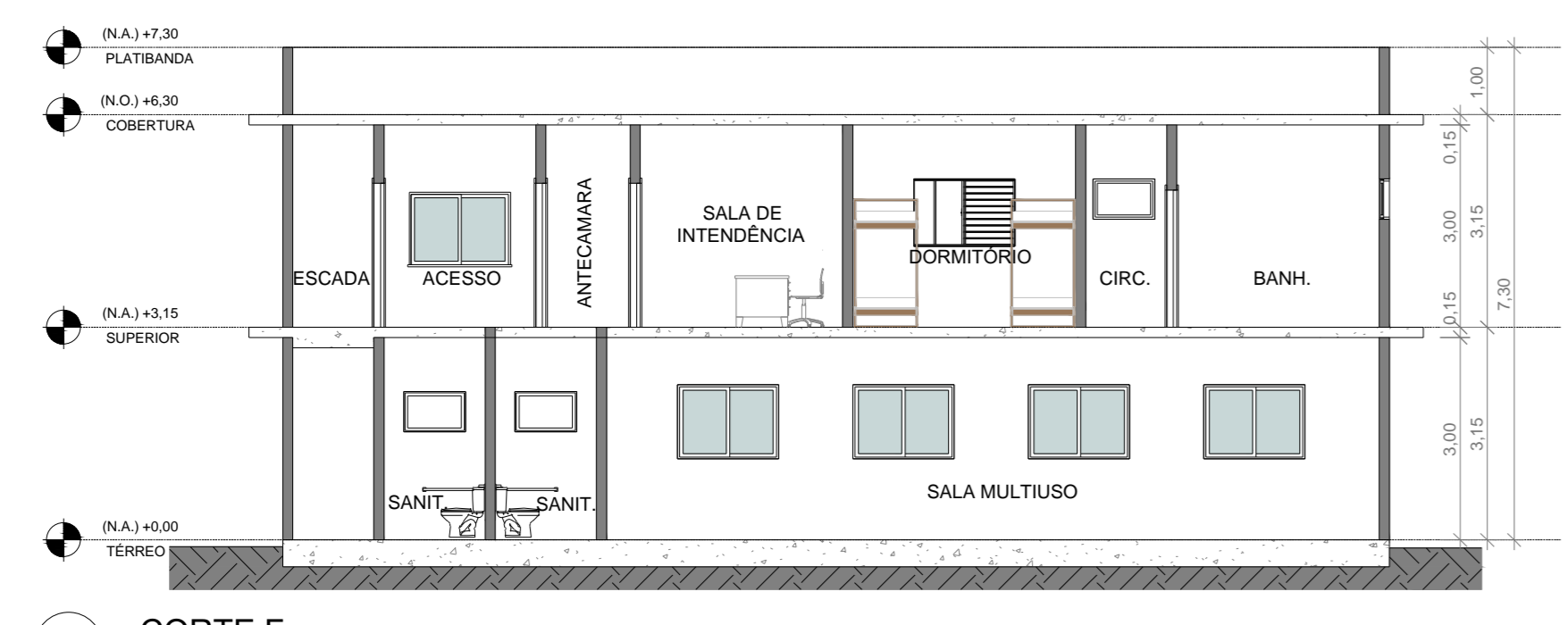

8 **CORTE F**
ESCALA 1:100

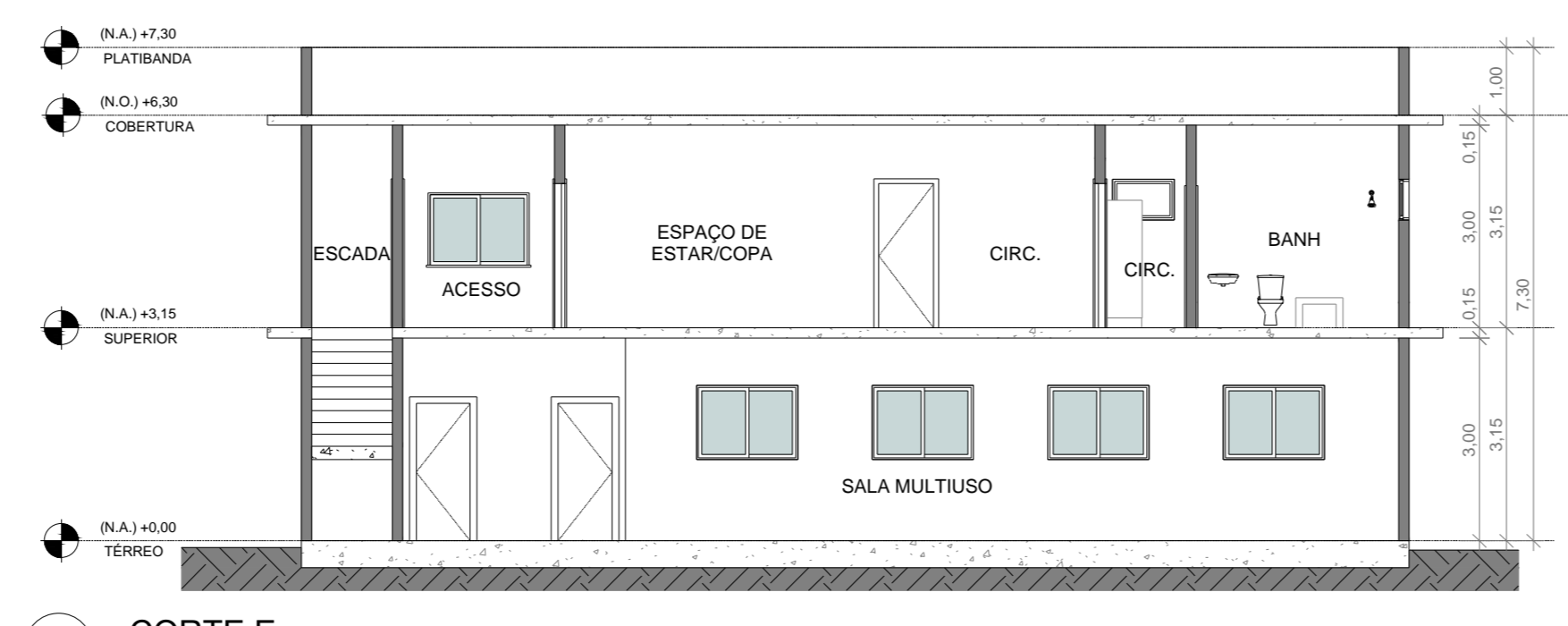

9 **CORTE E**
ESCALA 1:100

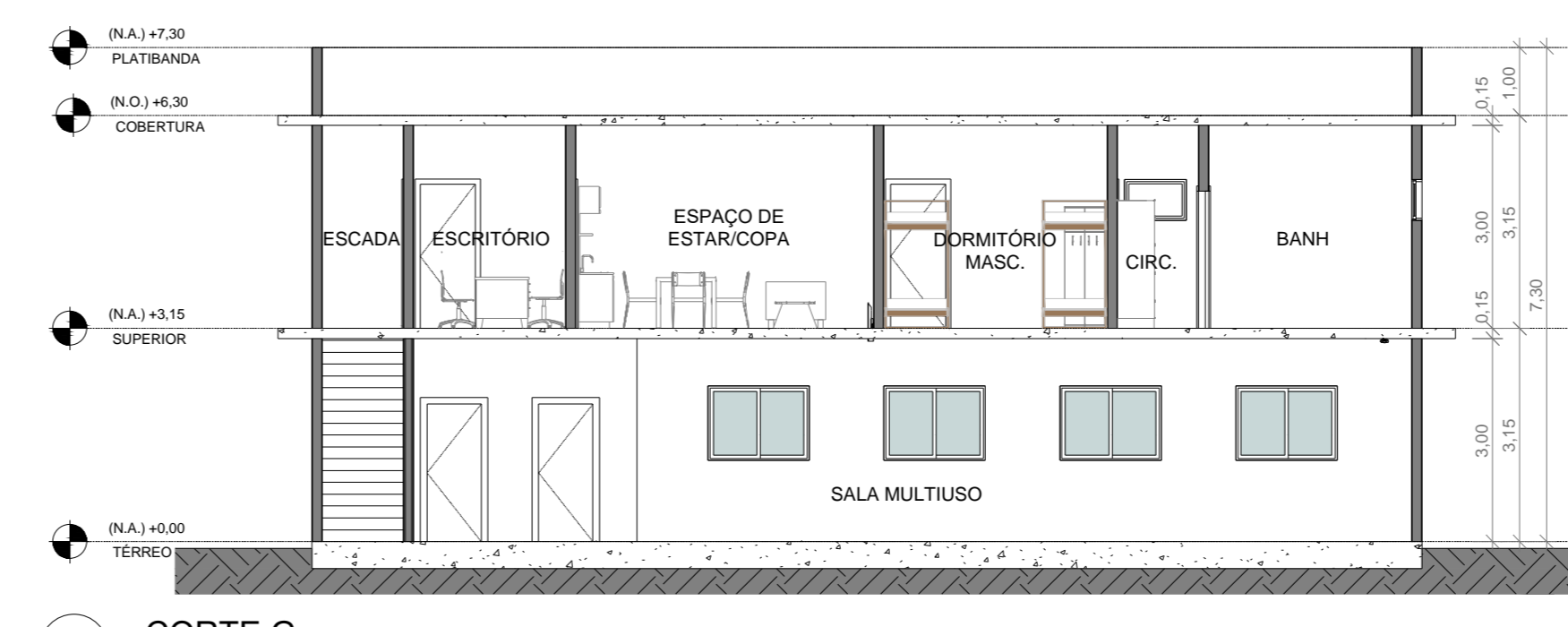

10 **CORTE G**
ESCALA 1:100

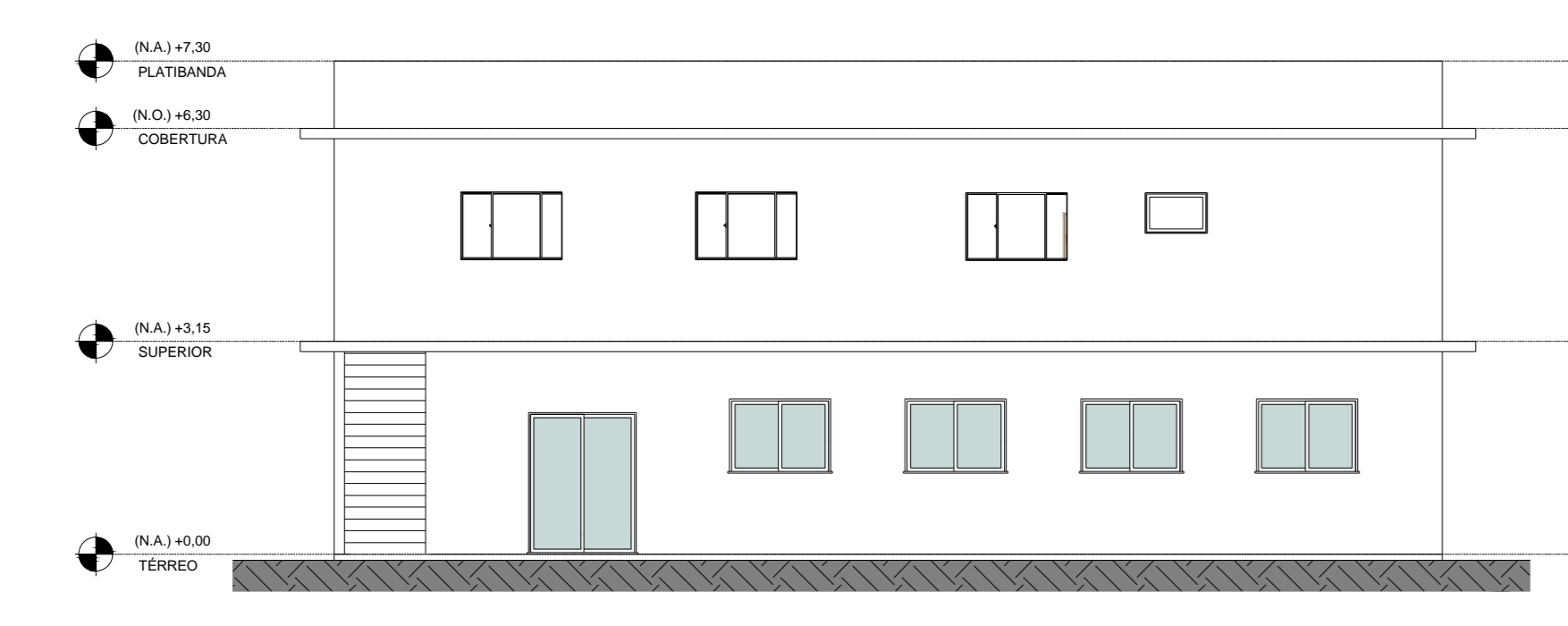

11 **FACHADA SUL**
ESCALA 1:100

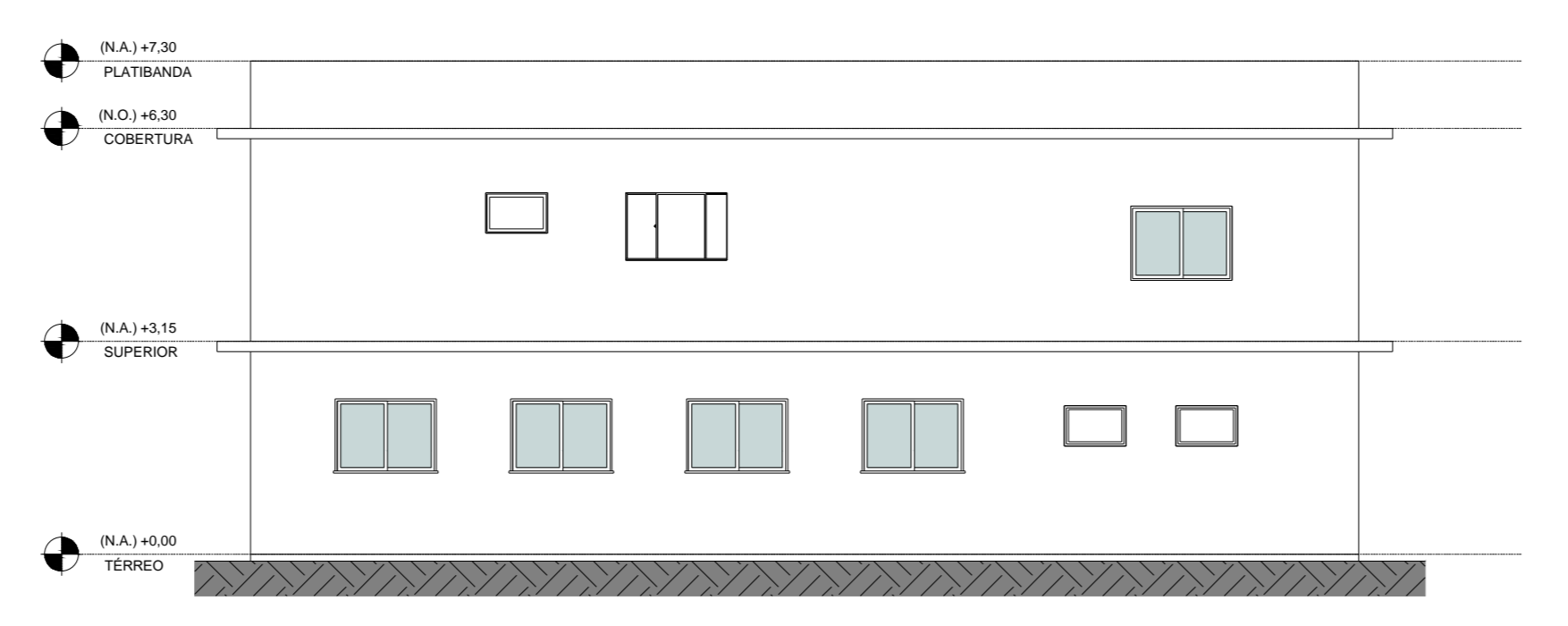

12 **FACHADA NORTE**
ESCALA 1:100

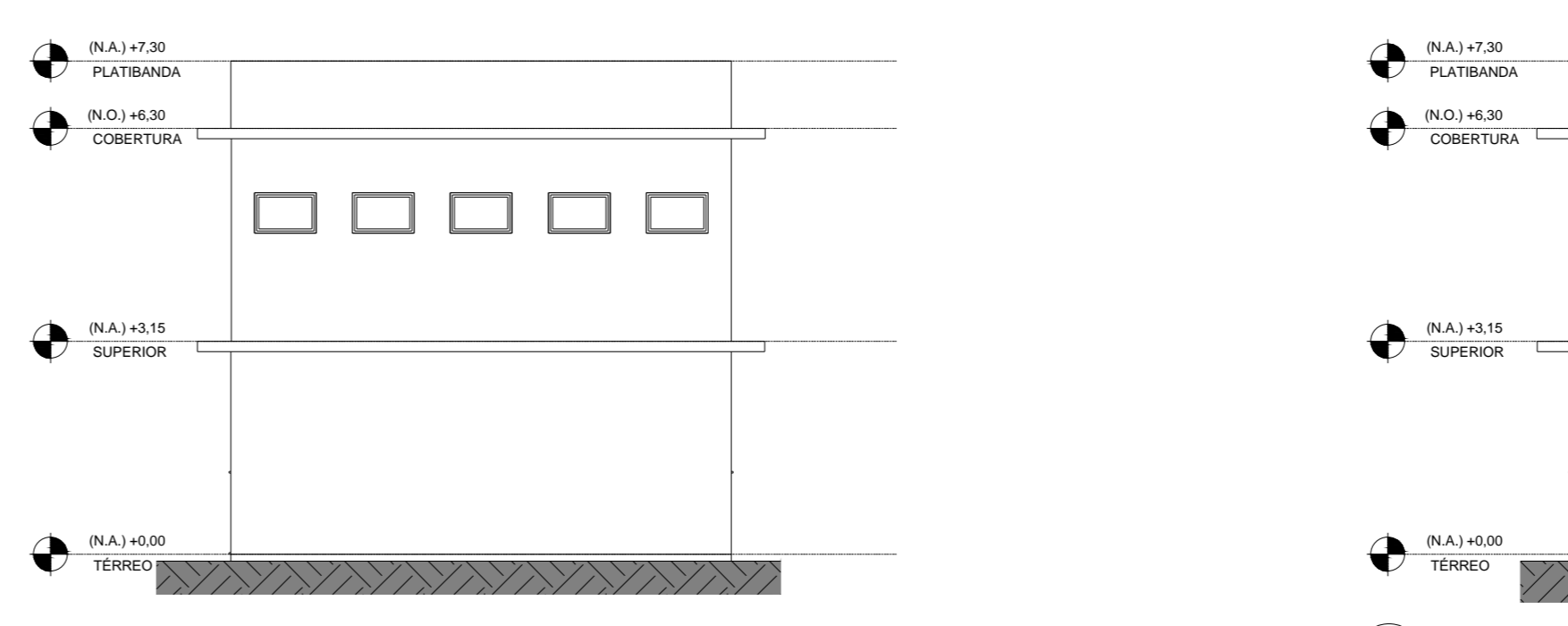

13 **FACHADA LESTE**
ESCALA 1:100

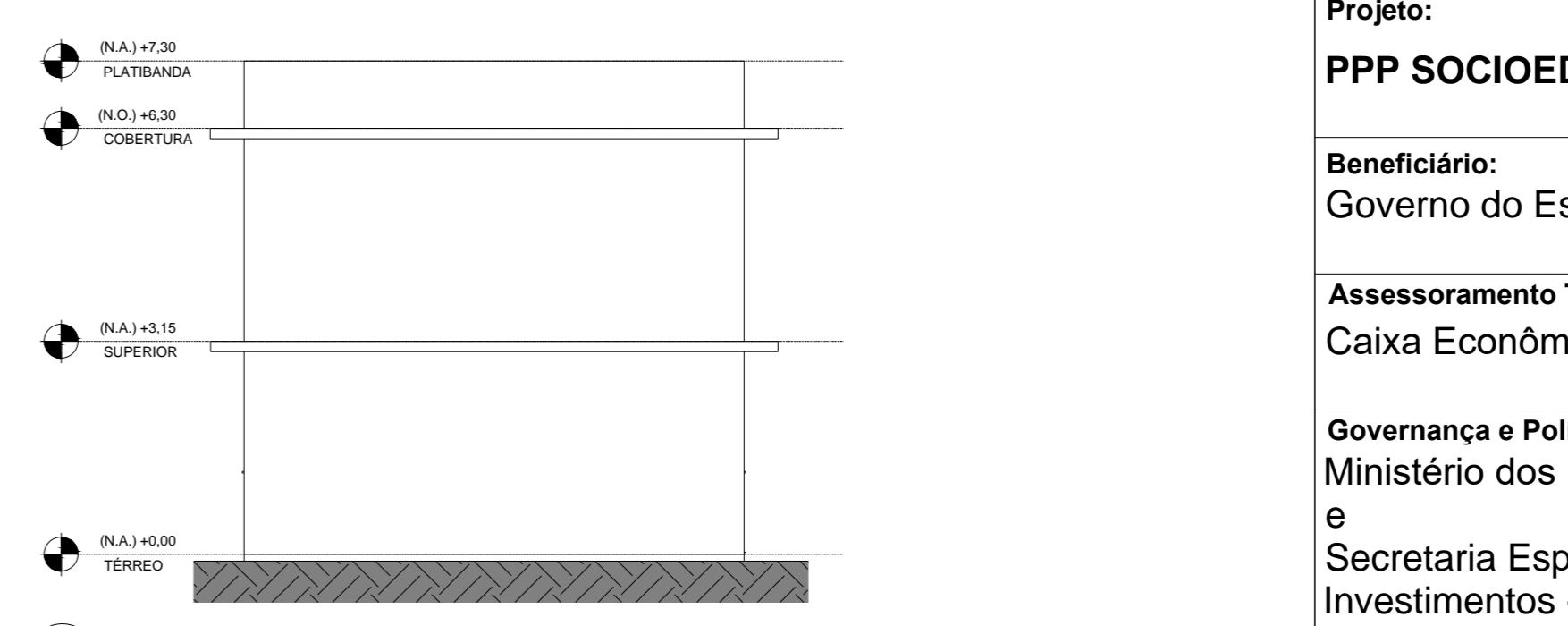

14 **FACHADA OESTE**
ESCALA 1:100

Notas, Tabelas, Quadros ou Legendas:

ÁREA TOTAL CONSTRUÍDA		
NOME	PAYMENTO	ÁREA
INTEGRAÇÃO	TÉRREO	121,35 m²
SETOR DE APOIO	SUPERIOR	121,35 m²
TOTAL		242,70 m²

QUADRO GERAL DE ÁREAS ÚTEIS	
NOME	ÁREA
TÉRREO	121,35 m²
SALA MULTUSO	96,84 m²
SANIT. PCD	12,30 m²
SANIT. PCD	2,21 m²
SUPERIOR	121,35 m²
ACESSO	26,11 m²
ANTECAMARA	15,63 m²
BANHEIRO	15,90 m²
BANHEIRO	15,90 m²
BANHEIRO	15,90 m²
BANHEIRO	15,90 m²
BANHEIRO	15,90 m²
CIRC.	4,54 m²
DRE.	14,48 m²
DORMITÓRIO FEM.	26,57 m²
DORMITÓRIO MASC.	26,57 m²
ESCALA	15,92 m²
ESCRITÓRIO	6,53 m²
ESPAÇO DE ESTARCOIPA	17,78 m²
SALA DE INTENDÊNCIA	6,70 m²
TOTAL	242,70 m²

Revisões:

Nº	Data Emiss.	Descrição
01	23/01/2023	Ajuste de áreas e anotações nos Quadros de Áreas
02	23/05/2023	Ajuste de áreas e dimensões de elementos
03	20/08/2023	Inversão dos pavimentos e criação de sala multiuso

Projeto:
PPP SOCIOEDUCATIVO

Beneficiário:
Governo do Estado de Minas Gerais

Assessoramento Técnico:
Caixa Econômica Federal

Governança e Política Setorial:
Ministério dos Direitos Humanos e da Cidadania - MDHC e
Secretaria Especial do Programa de Parcerias de Investimentos - SEPI/CC/PR

Implementação:
UNOPS Brasil
Escritório das Nações Unidas de Serviços para Projetos

Responsáveis Técnicos:
Heloísa de Cassia Machado - CAU A60146-2
Ademir Rodrigo Beserra Figueiredo - CAU A69271-9

Anteprojeto Referencial do Centro de Atendimento Socioeducativo de Internação em Santana do Paraíso - MG

Endereço:
Horto Mesquita, Gleba 02 - Área Rural, Santana do Paraíso

Referência/Conteúdo
SETOR DE APOIO E INTEGRAÇÃO, P. BAIXA, CORT., VIST. E PERSP.

Disciplina	Etapas	Folhas
Arquitetura	Anteprojeto	02/16

Rev.:	Tamanho:	Escala:	Data:
03	A0	Como indicado	20/08/2023